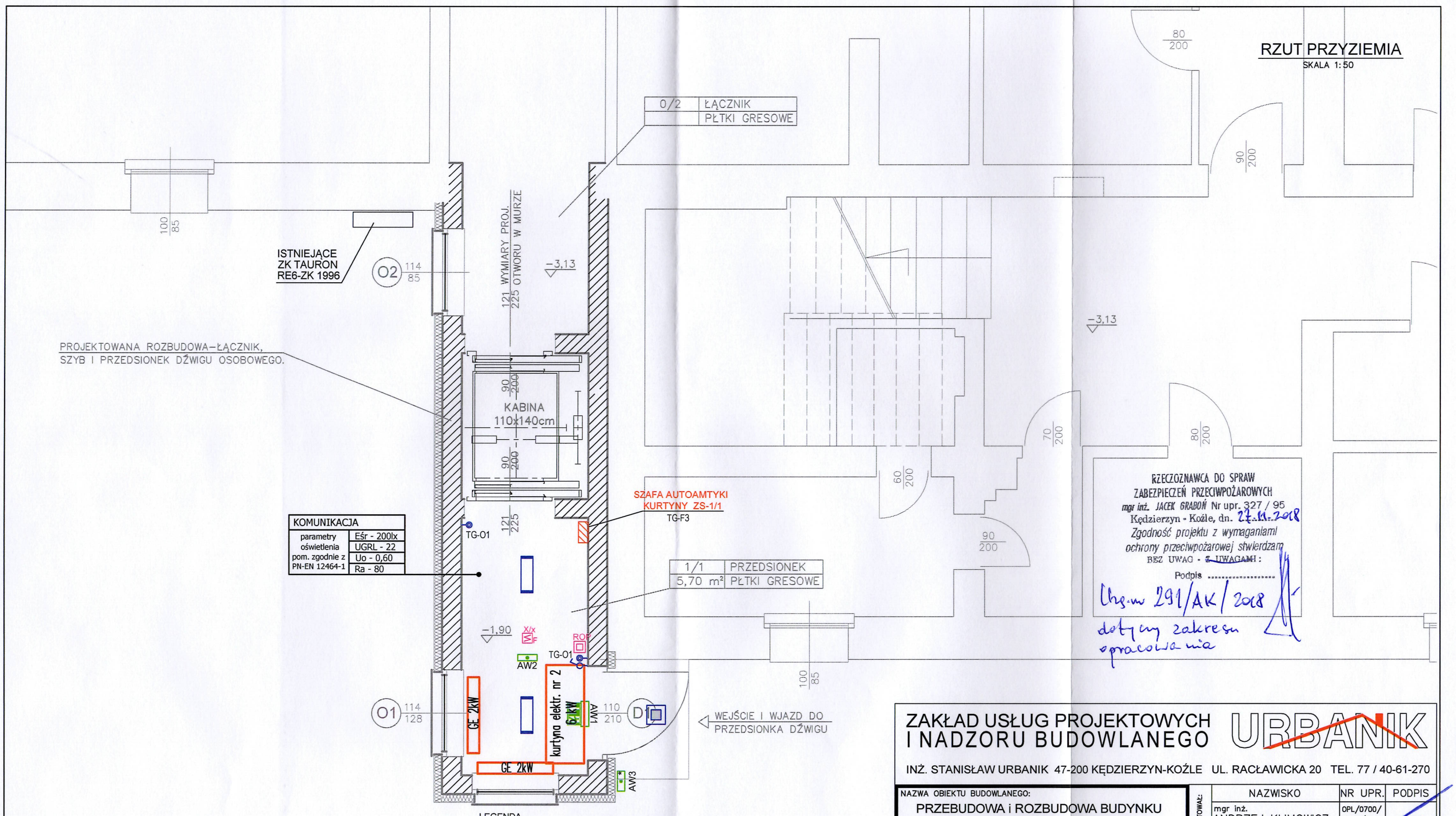

KOMUNIKACJA	
parametry oświetlenia pom. zgodnie z PN-EN 12464-1	Eśr - 200lx
	UGRL - 22
	Uo - 0,60
	Ra - 80

RZECZOZNAWCA DO SPRAW
ZABEZPIECZEŃ PRZECIWPOŻAROWYCH
mgr inż. JACEK GRABOŃ Nr upr. 327 / 95
Kędzierzyn - Koźle, dn. 27.11.2018
Zgodność projektu z wymaganiami
ochrony przeciwpożarowej stwierdzam
BEZ UWAG - Z UWAGAMI :
Podpis .....

Chg.nr 291/AK/2018
dotyczy zakresu
opracowania

LEGENDA

	OPRAWA typu REGLUX 540; LED840; 36W 4300 lm; I klasa ochronności; IP44; dyfuzor opalowy
	OPRAWA typu AMARO 320; LED840; 23W 1600 lm; I klasa ochronności; IP44; dyfuzor PMMA opalowy
AW1	OPRAWA typu MONITOR1 IP40 LED; OP1-A1,2TA1N oprawa jednostronna natynkowa, IP40; 1,2W; czas autonomii 1h, AUTOTEST, + pikogram; certyfikat CNBOP
AW2	OPRAWA typu VERSO LED; VDN-A4x1TA1H nastropowa, IP40; 4x1W; czas autonomii 1h, AUTOTEST; certyfikat CNBOP
AW3	OPRAWA typu MONITOR1 IP65 LED-HO; OP3-A4x1TA1N IP65; 4x1W; czas autonomii 1h, AUTOTEST certyfikat CNBOP; zakres pracy -20° ÷ 25°
	OPTYCZNA CZUJKA DYMU
	ZEWNĘTRZNY WSKAŹNIK ZADZIAŁANIA WZ-31
ROP	RĘCZNY OSTRZEGACZ POŻARU ROP

ZAKŁAD USŁUG PROJEKTOWYCH I NADZORU BUDOWLANEGO

URBANIK

INŻ. STANISŁAW URBANIK 47-200 KĘDZIERZYN-KOŹLE UL. RACŁAWICKA 20 TEL. 77 / 40-61-270

NAZWA OBIEKTU BUDOWLANEGO:

PRZEBUDOWA i ROZBUDOWA BUDYNKU OR i OP W RACŁAWICACH ŚLĄSKICH W ZAKRESIE ZEWNĘTRZNEGO SZYBU DŹWIGU OSOBOWEGO

Racławice Śląskie,ul.Zwycięstwa34,działka nr759/6, 758/5 i 758/6

TREŚĆ RYSUNKU:

INSTALACJA ELEKTRYCZNA RZUT PRZYZIEMIA

	NAZWISKO	NR UPR.	PODPIS
PROJEKTOWAŁ:	mgr inż. ANDRZEJ KLIMOWICZ	OPL/0700/ PWOE/11	
OPRACOWAŁ:			
SPRAWDZIŁ:	mgr inż. MARCIN KROL	71/02/OP	

INWESTOR:
Ośrodek Rehabilitacji i Opieki Psychiatrycznej
48-250 Głogówek, Racławice Śląskie
ul. Zwycięstwa 34

UMOWA: 8/2018

GŁÓWNY PROJEKTANT – WŁAŚCICIEL ZAKŁADU
DATA: 22-11-2018r.
inż. STANISŁAW URBANIK
Upr. do kier. i nadzoru - 47/77/Op.
Upr. do projektowania - 109/81/Op.
Zaśw. Konserw. Zabytków - 37/95

OPROGRAMOWANIE CAD:
AutoCAD 2008 nr 345-34737379
ADVANCE STEEL v7.1 nr ADVN06302 USB N%0x2BA4970B

SKALA: 1:50

NR RYS. E2

RYSUNEK JEST WŁASNOŚCIĄ ZAKŁADU USŁUG PROJEKTOWYCH I NADZORU BUDOWLANEGO "URBANIK".
NIE WOLNO GO REPRODUKOWAĆ I UDOSTĘPNIAĆ STRONIE TRZECIEJ BEZ NASZEJ ZGODY NA PIŚMIE.